

1

金融業

株式会社伊予銀行

27卒

愛媛県松山市南堀端町1番地

[支店]県内：愛媛県内118か店

県外：12都府県32か店

地域のために活躍したい方大歓迎



Data

- ・年間休日 120日
- ・育児休暇取得率 男性：100%
女性：100%
- 【取得後復帰率】 男性：100%
女性：96%
- ・有休休暇取得率 79%
- ・福利厚生等各種手当
通勤手当
独身寮社宅完備
人間ドック費用補助
公的資格等奨励制度

事業内容

普通銀行業務

金融サービスの提供だけでなく、幅広い視点で地域社会を支援。

地域への想いを活かすことのできる仕事です。

制度や取り組みから見つける！

- #県外勤務も経験できる
- #副業OK
- #家賃補助・社員寮・社宅あり
- #フレックスタイム導入
- #健康経営優良法人認定企業
- #DE&I
- #行内公募制度
- #自律的な学びの支援

冬のインターンシップ情報

伊予銀行マイページより
ご案内予定採用状況
過去の

年度	男性	女性
2023年	49人	86人
2024年	59人	66人
2025年	65人	81人

【お問い合わせ先】

越智 愛耶美

iyo026sra1@iyobank.co.jp

大阪府大阪市中央区東心斎橋1丁目11-17

[支店]県内：松山市 西条市 四国中央市 伊予郡

県外：香川県(2拠点) 高知県(2拠点) 徳島県 他全国に350カ所以上

レンタルで街を・人を・環境を支える！



Data

- ・年間休日 122日
- ・育児休暇取得率 男性：36.8%
女性：100%
- 【取得後復帰率】 100%
- ・有休休暇取得率 65%
- ・福利厚生等各種手当
リフレッシュ休暇
社宅(寮)制度
奨学金返済支援制度
カフェテリアプラン
LTD制度 DC制度(確定拠出年金)
社員持株会 資格取得制度

事業内容

NISHIOは建設機械やイベント機材のレンタルや商品開発を手掛ける”総合レンタル会社”です。

#地域貢献 #土日祝休み

制度や取り組みから見つける！

- #引っ越しを伴う転勤なし
 - #県外勤務も経験できる
 - #服装・髪色・ネイル自由
 - #家賃補助・社員寮・社宅あり
 - #社内サークルあり
 - #フレックスタイム導入
 - #海外にも顧客や取引先あり
 - #ジョブチェンジ(職種変更)可能
 - #常に勉強できる企業
- (資格取得支援制度/通信教育講座支援制度)

冬のインターンシップ情報

マイナビor専用申込フォームより受付

採用状況
過去の

年度	男性	女性
2023年	93人	22人
2024年	95人	13人
2025年	82人	18人

【お問い合わせ先】

上村（かみむら）

haruka.kamimura@nishio-rent.co.jp

3

製造業（特殊紙・不織布）

三木特種製紙株式会社

愛媛県四国中央市川之江町156番地

[支店]県内：四国中央市

県外：東京都

27卒

26卒

既卒 3 年以内

どんな素材でもシート化する、高い技術力！



Data

- ・年間休日 113日
- ・育児休暇取得率 男性： 60%
女性： 100%
- 【取得後復帰率】 100%
- ・有休休暇取得率 50%
- ・福利厚生等各種手当
 - 福祉手当
 - 通勤手当
 - 家族手当
 - 時間外手当
 - 深夜勤務手当
 - 交替手当

事業内容

テープ原紙や電気絶縁紙等の特殊紙、および
水処理膜支持体等の湿式不織布の製造販売

制度や取り組みから見つける！

- ＃テレワーク導入
- ＃家賃補助・社員寮・社宅あり
- ＃月平均残業10時間以内
- ＃語学が活かせる
- ＃海外にも顧客や取引先あり
- ＃健康経営優良法人認定企業
- ＃愛媛県奨学金返済支援制度参加企業

冬のインターンシップ情報

実施検討中

採用状況
過去の

年度	男性	女性
2023年	1人	1人
2024年	1人	1人
2025年	1人	1人

【お問い合わせ先】

三木 慎一郎

shinichiro@mikitoku.co.jp

抜群チームの力で地域の未来を支えます！



事業内容

ドコモショップをはじめ様々な事業を展開しており、時代の変化には柔軟に対応し、新しい接客方法での潜在層拡大を視野に、新たな挑戦を続けています！

制度や取り組みから見つける！

- #家賃補助・社員寮・社宅あり
- #リフレッシュ休暇制度
- #最大7連休
- #研修制度充実
- #全員力
- #結婚休暇
- #出産休暇
- #会社全体で子育てをバックアップ

Data

- ・年間休日 122日
- ・育児休暇取得率 男性： 66%
女性： 100%
- 【取得後復帰率】 100%
- ・有休休暇取得率 60%
- ・福利厚生等各種手当
 - 通勤手当 家族手当
 - 地域手当 称号手当
 - 役職手当 職責手当
 - 住宅手当 時間外手当

冬のインターンシップ情報

実施中
マイナビより受付

採用状況 過去の

年度	男性	女性
2023年	4人	1人
2024年	1人	2人
2025年	9人	1人

【お問い合わせ先】

島岡 香織

mc-saiyou@mobilecom.co.jp

愛媛県四国中央市川之江町1978-2

[支店]県内：今治市

県外：香川県

上司と距離が近くフラットな関係！



Data

- ・年間休日 110日
- ・育児休暇取得率 男性： - %
女性： - %
- 【取得後復帰率】 対象者なし
- ・有休休暇取得率 100%
- ・福利厚生等各種手当
通勤手当
資格・業務手当
家賃手当

事業内容

建築工事業：倉庫・工場を中心に住宅・公共施設まで幅広く施工。

土木工事業：道路・橋梁補修や災害対策、造成開発など。

制度や取り組みから見つける！

- #引っ越しを伴う転勤なし
- #家賃補助・社員寮・社宅あり
- #月平均残業10時間以内
- #社内サークルあり
- #3年定着率90%以上
- #KANSEI支援制度

冬のインターンシップ情報

1～2月実施・マイナビより受付

採用状況
過去の

年度	男性	女性
2023年	4人	-
2024年	-	-
2025年	2人	-

【お問い合わせ先】

三木 彩由

saiyou@kubogumi.com

愛媛県東温市上村甲980番地

[支店]県内:東温市(2拠点) 松山市 四国中央市 西条市 今治市 大洲市 宇和島市

県外:香川県(3拠点) 徳島県 高知県(3拠点)

既卒 3 年以内

物流を通して地元を支える仲間を大募集！！



Data

- ・年間休日 110日
- ・育児休暇取得率 男性:7.7%
女性:100%
- 【取得後復帰率】 100%
- ・有休休暇取得率 40%
- ・福利厚生等各種手当
社会保険完備/独身寮(月額3,000円)
借上社宅制度/財形貯蓄制度/
社員持株制度(奨励金の支給あり)/
企業型確定拠出年金制度/
各種給付金/資格取得助成制度/
制服貸与/車通勤可(駐車場完備)
※社員寮は総合職のみ対象

事業内容

道路貨物運送事業

社員一丸となって四国の物流を支えています。

制度や取り組みから見つける！

- ＃引っ越しを伴う転勤なし
- ＃県外勤務も経験できる
- ＃家賃補助・社員寮・社宅あり
- ＃月平均残業10時間以内
- ＃海外にも顧客や取引先あり

冬のインターンシップ情報

都度実施 リクナビより受付

採用状況
過去の

年度	男性	女性
2023年	3人	1人
2024年	-	-
2025年	3人	-

【お問い合わせ先】

掛川 修一

saiyou@skk.seino.co.jp

愛媛県松山市宮西1丁目5番19号

[支店]県内：県内23商工会 ※詳細はHPをご参照ください。

地域に寄り添い、まちの未来を共に創る！



事業内容

地域の事業者から寄せられる経営等の悩みの解決や、地域を発展させるイベント等を企画して、元気な地域作りに貢献する仕事です。

制度や取り組みから見つける！

#テレワーク導入
 #家賃補助・社員寮・社宅あり
 #ひめボス認定事業所
 #ユースエール認定事業所
 #フォローアップ体制が充実
 #育児休業(パパ・ママ育休プラス)
 #産後パパ育休
 #育児短時間勤務制度
 #子の看護休暇

Data

- ・年間休日 123日
- ・育児休暇取得率 男性： 50%
女性： 100%
- 【取得後復帰率】 100%
- ・有休休暇取得率 63%
- ・福利厚生等各種手当
 - 扶養手当
 - 住居手当
 - 通勤手当
 - 超過勤務手当
 - 期末手当・勤勉手当(ボーナス)

冬のインターンシップ情報

実施予定なし

採用状況
過去の

年度	男性	女性
2023年	2人	2人
2024年	1人	-
2025年	5人	3人

【お問い合わせ先】

福岡 淳也

soumu@esci.or.jp

大阪府大阪市鶴見区放出東3-21-40 ローレルコート放出205
[支店]県内：松山市三番町4-4-6 松山センタービル2号館

既卒 3 年以内

失敗を恐れずに挑戦する実践を重視



事業内容

Microsoft Power Platformを主とした
業務効率化などのDX推進支援サービスの提供
およびクラウド開発

制度や取り組みから見つける！

#引っ越しを伴う転勤なし
#テレワーク導入
#副業OK
#服装・髪色・ネイル自由
#家賃補助・社員寮・社宅あり
#月平均残業10時間以内
#3年定着率90%以上
#フレックスタイム導入
#フルリモート勤務制度
#ワーケーション制度

Data

- ・年間休日 128日
- ・育児休暇取得率 男性： - %
女性： - %
- 【取得後復帰率】 実績なし
- ・有休休暇取得率 80%
- ・福利厚生等各種手当
在宅勤務手当
役職手当
通勤手当
住宅手当
資格取得支援
書籍購入支援

冬のインターンシップ情報

実施検討中

採用状況
過去の

年度	男性	女性
2023年	-	-
2024年	1人	-
2025年	-	-

【お問い合わせ先】

中丸 優太

recruit@bizoptimars.com

9

製造業（産業用機器メーカー）

株式会社大昌鉄工所

愛媛県四国中央市川之江町910番地
[支店]県内：四国中央市 13工場

27卒

26卒

既卒 3 年以内

文系理系問わず、世界を変えるモノづくりへ



株式会社大昌鉄工所

事業内容

スマホ、EV、航空機からマスクまで、あらゆるシート状製品に関する装置の製造・開発を行う産業機械メーカーです。

制度や取り組みから見つける！

- #引っ越しを伴う転勤なし
- #家賃補助・社員寮・社宅あり
- #社内サークルがある企業
- #海外にも顧客や取引先あり
- #産休育休 男女とも取得率100%
- #年間休日120日以上
- #賞与実績5.6ヶ月
- #決算賞与8期連続支給中(業績による)
- #資格取得支援制度(費用全額会社負担)
- #リフレッシュ休暇

Data

- ・年間休日 120日
- ・育児休暇取得率 男性：100%
女性：100%
- 【取得後復帰率】 100%
- ・有休休暇取得率 100%
- ・福利厚生等各種手当
賞与5.6か月(昨年実績)
新築社員寮完備(家具家電付き)
通勤手当 育児休業
リフレッシュ休暇(勤続10年毎)
社内サークル設立・活動費支援
資格取得支援

冬のインターンシップ情報

1～2月実施予定

採用状況
過去の

年度	男性	女性
2023年	6人	-
2024年	3人	4人
2025年	1人	-

【お問い合わせ先】

内田 実里

daisho117@daisho-tekkosho.co.jp

10

紙卸売業

石崎商事株式会社

愛媛県四国中央市三島宮川2-7-11

[支店]県内：新居浜市 松山市

県外：神奈川県 宮城県

27卒

26卒

既卒 3 年以内

四国中央市から、全国へ紙の魅力発信中！



Data

- ・年間休日 125日
- ・育児休暇取得率 男性： - %
女性： 100%
- 【取得後復帰率】 100%
- ・有休休暇取得率 50%
- ・福利厚生等各種手当
給食手当
家族手当

事業内容

洋紙・和紙・紙加工品の販売包装資材・包装機械の販売パルプ・工業薬品・石油化学製品の販売等

制度や取り組みから見つける！

- ＃県外勤務も経験できる
- ＃家賃補助・社員寮・社宅あり
- ＃業務資格取得奨励制度
(費用全額会社負担)
- ＃転勤は個人の希望を尊重
- ＃帰省費用負担(年2回)
- ＃隔年社内旅行を実施

冬のインターンシップ情報

職場見学も含め
1～2月実施検討中

採用状況
過去の

年度	男性	女性
2023年	-	-
2024年	4人	-
2025年	-	-

【お問い合わせ先】

脇 駿一

waki-s@ishizakicorp.co.jp

愛媛県松山市大街道3丁目1番地1いよてつ会館ビル4階

[支店]県内：松山市(9拠点) 伊予市(2拠点) 西条市(2拠点)

県外：徳島県

既卒 3 年以内

地元愛媛で想いを形に、若手から活躍！



愛媛の魅力を発信し
未来へと進化し続ける企業



事業内容

主に愛媛県の空港・港・高速道路SAといった交通要所で、物販と飲食を中心に事業を展開している企業です。

制度や取り組みから見つける！

- #県外勤務も経験できる
- #副業OK
- #家賃補助・社員寮・社宅あり
- #月平均残業10時間以内
- #フレックスタイム導入
- #語学が活かせる
- #海外にも顧客や取引先あり
- #メンター制度あり

Data

- ・年間休日 105日
- ・育児休暇取得率 男性： - %
女性： - %
- 【取得後復帰率】 対象者なし
- ・有休休暇取得率 87%
- ・福利厚生等各種手当
 - 通勤手当 評価給手当
 - 職務手当 役職手当
 - 時間外手当 メンター手当
 - 住宅手当 転居手当

冬のインターンシップ情報

1～2月マイナビより受付
実施予定

採用状況
過去の

年度	男性	女性
2023年	1人	7人
2024年	2人	2人
2025年	-	7人

【お問い合わせ先】

出原

recruit@iyotetsu-commerce.jp

12

建設業

フジケンエンジニアリング株式会社

27卒

26卒

愛媛県松山市古三津2丁目16番3号

[支店]県内：松山市 西条市(3拠点) 新居浜市 伊方町

県外：香川県 高知県 徳島県(2拠点) 兵庫県 千葉県 広島県

既卒 3 年以内

レベルの高い技術力で社会に貢献！

どんなプラント・難題にも立ち向かえる、多様な技術者集団  フジケンエンジニアリング株式会社

事業内容

発電設備、自家発電設備、水処理、鉄鋼・石油化学等各種プラントの建設およびメンテナンス工事に従事。

制度や取り組みから見つける！

- ＃県外勤務も経験できる
- ＃家賃補助・社員寮・社宅あり
- ＃社内サークルあり
- ＃有給休暇(半休制度有)
- ＃特別休暇(結婚/出産/忌引き/夏期他)
- ＃創立記念日
- ＃健康診断/ストレスチェック/相談窓口
- ＃チケット優待割引
- ＃被服貸与
- ＃独身寮(完全個室、朝・夕食付)

Data

- ・年間休日 124日
- ・育児休暇取得率 男性:87.5%
女性:100%
- 【取得後復帰率】 100%
- ・有休休暇取得率 72%
- ・福利厚生等各種手当
 - 通勤手当 現場技術手当
 - 業務手当 勤務地手当
 - 住宅手当 資格免許手当
 - 家族手当

冬のインターンシップ情報

随時リクナビより受付中

採用状況
過去の

年度	男性	女性
2023年	13人	-
2024年	6人	1人
2025年	12人	1人

【お問い合わせ先】

総務部 井原 信二

ihara@fujiken-e.co.jp

東京都千代田区内幸町 2-2-3 日比谷国際ビル15F

[支店]県内：松山市 今治市

県外：大阪府 広島県 福岡県 沖縄県 山口県

四国で唯一の製油所です！！



事業内容

石油製品の製造及び販売

石油化学製品の製造及び販売

Data

- ・年間休日 125日
- ・育児休暇取得率 男性： 36%
女性： 100%
- 【取得後復帰率】 男性： 100%
女性： 75%
- ・有休休暇取得率 79%
- ・福利厚生等各種手当
住宅手当
資格保有手当 など

制度や取り組みから見つける！

- #県外勤務も経験できる
- #テレワーク導入
- #副業OK
- #家賃補助・社員寮・社宅あり
- #3年定着率90%以上
- #フレックスタイム導入
- #語学が活かせる
- #海外にも顧客や取引先あり
- #エルダー制度

冬のインターンシップ情報

実施予定

採用状況
過去の

年度	男性	女性
2023年	16人	7人
2024年	15人	4人
2025年	17人	6人

【お問い合わせ先】

浅海

tm_asaumi@mail.taiyooil.co.jp

「現地現場」を大切に「市民目線」を大切に



Data

- ・年間休日 123日
- ・育児休暇取得率 男性：95.8%
女性：100%
- 【取得後復帰率】 100%
- ・有休休暇取得率 73%
- ・福利厚生等各種手当
 - 通勤手当 扶養手当
 - 期末手当 時間外勤務手当
 - 勤勉手当 特殊勤務手当
 - 住居手当 在宅勤務等手当

事業内容

事務職/社会福祉士/土木・建築・電気・機械等の技師/幼稚園教諭/保育士/保健師など、多くの職種が市民の笑顔のために活躍中！

制度や取り組みから見つける！

- #引っ越しを伴う転勤なし
- #テレワーク導入
- #社内サークルあり
- #3年定着率90%以上
- #フレックスタイム導入
- #部分休業
- #早出・遅出勤務
- #在宅勤務

冬のインターンシップ情報

オープンカンパニー等を実施

採用状況
過去の

年度	男性	女性
2023年	50人	49人
2024年	56人	76人
2025年	67人	85人

【お問い合わせ先】

秀野 克仁

jinja@city.matsuyama.ehime.jp

愛媛県松山市空港通二丁目6番27号

[支店]県内:四国中央市 西条市 今治市 大洲市 宇和島市 伊方町

既卒 3 年以内

愛媛の安全・安心を守る！県外転勤なし！

愛媛の「安全・安心」を守る、
それが私たちの使命です。

ALSOK愛媛総合警備保障株式会社

事業内容

機械警備、施設警備、警備輸送、松山空港
国際線保安検査業務、総合管理、ドローン、
情報セキュリティ、etc...

制度や取り組みから見つける！

#家賃補助・社員寮・社宅あり
 #社内サークルあり
 #部活動あり
 #語学が活かせる
 #健康経営優良法人認定企業
 #県外転勤なし
 #スポーツジム社員割引

Data

- ・年間休日 105日
- ・育児休暇取得率 男性: 27.3%
女性: 100%
- 【取得後復帰率】 100%
- ・有休休暇取得率 64%
- ・福利厚生等各種手当
 - 入社時特別休暇 社員割引
 - 新卒住居手当 独身寮あり
 - 奨学金代理返済制度
 - 社内カウンセラー在籍
 - 資格取得支援制度
 - 慶弔見舞金制度

冬のインターンシップ情報

12~2月実施予定
マイナビより受付採用状況
過去の

年度	男性	女性
2023年	23人	5人
2024年	7人	6人
2025年	18人	1人

【お問い合わせ先】

人事部 下口 策吉 池内 夢香
 soumu-jimu@alsok-ehime.co.jp

16 プラントエンジニアリング 富士興業株式会社

大阪市北区堂島浜1-4-16 アクア堂島ビル西館

[支店]県内：松山市(3拠点) 今治市

県外：大阪府 東京都 千葉県(4拠点) 香川県

27卒

26卒

既卒 3 年以内

全従業員の物心両面の幸福を追求する



Data

- ・年間休日 125日
- ・育児休暇取得率 男性：100%
女性： - %
- 【取得後復帰率】 100%
- ・有休休暇取得率 70%
- ・福利厚生等各種手当
住宅手当
資格取得支援制度
資格取得報奨金
ストック休暇制度
総合福祉団体定期保険

事業内容

松山・今治を中心に大手メーカーのプラントのメンテナンスを行っています。スケールの大きさ・形に残る・達成感が魅力の仕事です。

制度や取り組みから見つける！

- #引っ越しを伴う転勤なし
- #県外勤務も経験できる
- #家賃補助・社員寮・社宅あり
- #3年定着率90%以上
- #健康経営優良法人認定企業
- #マイカー・バイク通勤可
- #資格取得支援制度あり

冬のインターンシップ情報

1月実施・マイナビより受付

採用状況 過去の

年度	男性	女性
2023年	3人	1人
2024年	3人	1人
2025年	3人	-

【お問い合わせ先】

貝塚 陵

recruit.fkk@fujikogyo.com

17 小売業（スーパーマーケット） 株式会社セブンスター

愛媛県松山市東石井1丁目7番13号

[支店]県内:松山市(8店舗) 東温市 砥部町

27卒

26卒

既卒 3 年以内

来年創業50周年！地域の食生活を支えます

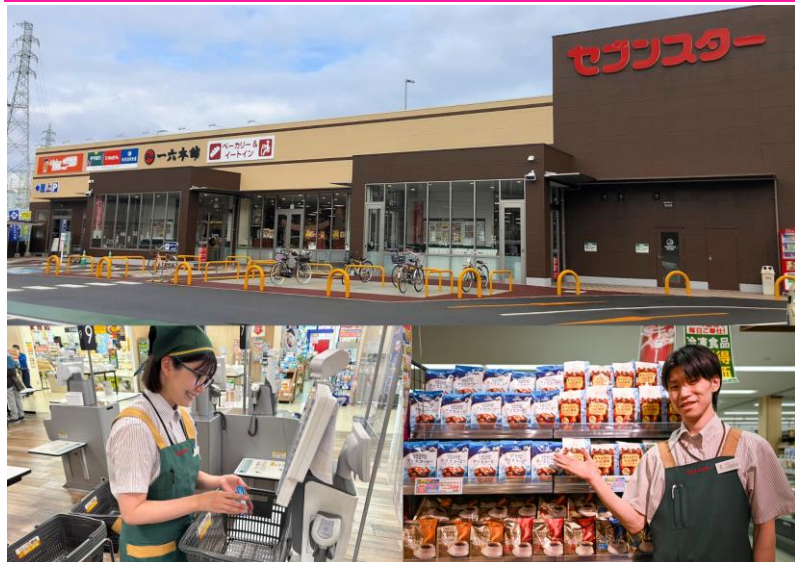

事業内容

松山市を中心にスーパーマーケットを10店舗展開。美味しく安全な商品の提供、笑顔で元気な接客で地域一番店を目指しています！

制度や取り組みから見つける！

- #引っ越しを伴う転勤なし
- #家賃補助・社員寮・社宅あり
- #髪色・髪型自由
- #ピアス・ネイル・ヘアアクセサリOK
- #研修制度充実
- #食品ロスへの取り組み
(もぐもぐチャレンジ)
- #従業員表彰制度

Data

- ・年間休日 108日
- ・育児休暇取得率 男性: 25%
女性: 100%
- 【取得後復帰率】 100%
- ・有休休暇取得率 68%
- ・福利厚生等各種手当
通勤手当
役付手当
家族手当
時間外手当

冬のインターンシップ情報

1~2月実施・マイナビより受付

採用状況 過去の

年度	男性	女性
2023年	4人	1人
2024年	4人	2人
2025年	4人	1人

【お問い合わせ先】

宇野 紗代

saiyou@sevenstar.jp

18 建設業 株式会社長浜機設

愛媛県大洲市長浜甲581番1
[支店]県内:松山市

27卒

26卒

既卒 3 年以内

人が自慢の会社です。



事業内容

法面保護工事及びとび、土木工事、
原子力・火力発電所のメンテナンス、
県内外のプラント工事

制度や取り組みから見つける！

- #引っ越しを伴う転勤なし
- #家賃補助・社員寮・社宅あり
- #健康経営優良法人認定企業
- #成長支援制度
- #親孝行手当制度
- #見える化評価制度
- #お世話係制度
- #毎月社長から社員宛にハガキ送付

Data

- ・年間休日 113日
- ・育児休暇取得率 男性: 75%
女性: 100%
- 【取得後復帰率】 75%
- ・有休休暇取得率 60%
- ・福利厚生等各種手当
 - 親孝行手当制度
 - 各種資格取得支援制度
 - お世話係手当制度
 - 社員紹介制度
 - 対人関係向上研修プログラムEG
 - 社長賞・優秀社員表彰
 - BBQ・バトミントン大会・社員旅行

冬のインターンシップ情報

随時受付中

採用状況 過去の

年度	男性	女性
2023年	-	2人
2024年	1人	-
2025年	2人	-

【お問い合わせ先】

福岡 信一

fukuoka41@nagahamakisetsu.com

愛媛県松山市鷹子町695番地5

[支店]県内：四国中央市 西予市

県外：香川県 高知県(2拠点) 徳島県

既卒 3 年以内

沢山の『ありがとう』で充足感と自己成長！

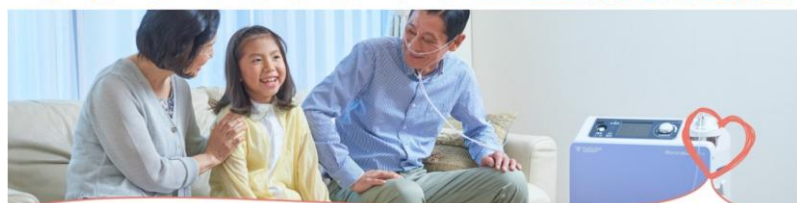

フクダライフテック四国株式会社

FUKUDA
DENSHI

事業内容

病院や患者宅で使用する医療機器をレンタルする仕事。医療機関に提案営業を行い、医師と患者の架橋としてサポートも行います。

制度や取り組みから見つける！

3年定着率90%以上

研修制度が充実

(ビジネスマナー、社内制度、OJTなど)

メンター制度

フォローアップ研修

医療機関での知名度100%

Data

- ・年間休日 125日
- ・育児休暇取得率 男性：50%
女性：100%
- 【取得後復帰率】 100%
- ・有休休暇取得率 55%
- ・福利厚生等各種手当
 - 住宅手当
 - 外勤手当
 - 通勤手当
 - 資格手当

冬のインターンシップ情報

実施検討中

採用状況 過去の

年度	男性	女性
2023年	1人	-
2024年	1人	-
2025年	-	-

【お問い合わせ先】

三吉 智之

tomoyuki.miyoshi@fukuda.co.jp

愛媛県東温市南野田418-4

[支店]県内：松山市(3拠点)

ヒカリの特徴！まだ世の中にないもの作り！



Data

- ・年間休日 122日
- ・育児休暇取得率 男性：20%
女性：-%
- 【取得後復帰率】 100%
- ・有休休暇取得率 79%
- ・福利厚生等各種手当
 - 通勤手当
 - 退職金制度
 - 従業員持株制
 - 育児休業制度
 - 介護休業制度
 - 再雇用制度

事業内容

私たちはF Aと呼ばれる工場の生産ラインを自動化する装置をオーダーメイドで設計から製造・販売まで一貫体制で行っております。

制度や取り組みから見つける！

- #引っ越しを伴う転勤なし
- #社内サークルあり
- #3年定着率90%以上
- #健康経営優良法人認定企業
- #業務改善制度
- #IoT・DX化推進
- #社外研修制度

冬のインターンシップ情報

1月実施・マイナビより受付

採用状況
過去の

年度	男性	女性
2023年	15人	4人
2024年	10人	1人
2025年	9人	3人

【お問い合わせ先】

総務部

hkr_recruit@hikari-net.co.jp

愛媛県松山市宮田町109-1

[支店]県内：松山市 四国中央市 西条市 今治市

大洲市 宇和島市

主体性とチームワークを重視した社風



Data

- ・年間休日 107日
- ・育児休暇取得率 男性： 25%
女性： 100%
- 【取得後復帰率】 100%
- ・有休休暇取得率 55%
- ・福利厚生等各種手当
単身入寮者の家賃45,000円まで
会社負担、通勤手当、家族手当、
住宅手当、超過勤務手当、
書籍購入費補助制度、資格手当、
フィットネスクラブ法人契約に
よる会員費用割引適用

事業内容

トヨタの新車・中古車の販売・整備、保険・
携帯電話・アウトドア用品・エネルギー商材
の取り扱い 他

制度や取り組みから見つける！

#家賃補助・社員寮・社宅あり
#社内サークルあり
#育成支援制度

冬のインターンシップ情報

1～2月実施・マイナビより受付

採用状況
過去の

年度	男性	女性
2023年	-	1人
2024年	2人	1人
2025年	2人	4人

【お問い合わせ先】

和泉智子

saiyou@ehime-toyota.co.jp

ITに挑戦したい×地域貢献したい人歓迎！

Data

- ・年間休日 120日
- ・育児休暇取得率 男性： 50%
女性： - %
- 【取得後復帰率】 100%
- ・有休休暇取得率 87%
- ・福利厚生等各種手当
通勤手当
家族手当

事業内容

「地域企業向けシステム開発」
「WEBシステム開発」「学校IT機器導入」
の事業に加え、独自ソフト・サービスの
開発も行う。

制度や取り組みから見つける！

- #引っ越しを伴う転勤なし
- #テレワーク導入
- #社内サークルあり
- #記念日休暇制度
- #資格取得報奨金制度
- #多目的ルームでの社員交流

冬のインターンシップ情報

1～2月実施
ITスマートマッチングで受付

採用状況
過去の

年度	男性	女性
2023年	-	-
2024年	-	-
2025年	-	-

【お問い合わせ先】

経営企画室(採用担当) 濱田、國廣
recruit@insnet.co.jp

愛媛県松山市大可賀3丁目150-20

[支店]県内：新居浜市 大洲市 宇和島市

県外：高知県(2拠点)

既卒 3 年以内

いろんな企業や人と繋がれる仕事です！



Data

- ・年間休日 110日
- ・育児休暇取得率 男性:25.0%
女性: - %
- 【取得後復帰率】 100%
- ・有休休暇取得率 65%
- ・福利厚生等各種手当
 - 通勤手当 資格手当
 - 残業手当 家族手当
 - 住宅手当 技能手当
 - 営業手当

事業内容

シェアNO.1のフォークリフトなどの産業車両や自動搬送機などの物流機器の販売やメンテナンスを通して、愛媛・高知の物流を陰ながら支えている企業です。

制度や取り組みから見つける！

- # 県外勤務も経験できる
- # 家賃補助・社員寮・社宅あり
- # 社内サークルあり
- # 3年定着率90%以上
- # フレックスタイム導入
- # 3年連続収入アップ
- # 役員やスタッフ同士の距離が近い
- # 働く環境整備に力を入れている
- # 景気に左右されない企業
- # シェアNO.1の商品がある企業

冬のインターンシップ情報

12～2月実施・マイナビより受付

採用状況
過去の

年度	男性	女性
2023年	-	1人
2024年	1人	2人
2025年	3人	-

【お問い合わせ先】

並川 知子

namikawa.tomoko@lf-w-shikoku.jp

24 メーカー（テント製造業） 株式会社越智工業所

愛媛県今治市桜井2-7-90

27卒

26卒

既卒 3 年以内

経験や年齢を問わず、実力・人間性を重視！



Data

- ・年間休日 105日
- ・育児休暇取得率 男性： - %
女性： 50%
- 【取得後復帰率】 100%
- ・有休休暇取得率 50%
- ・福利厚生等各種手当
 - 通勤手当 住宅手当
 - 配偶者手当 家族手当
 - 役付手当 営業出張手当
 - お誕生日祝い

事業内容

残業なし！転勤なし！自社特許70件！
業界トップの総合メーカー。
50年以上の歴史があるが、平均年齢37歳の
フレッシュな会社。

制度や取り組みから見つける！

- #引っ越しを伴う転勤なし
- #家賃補助・社員寮・社宅あり
- #月平均残業10時間以内
- #3年定着率90%以上
- #海外にも顧客や取引先あり
- #仮設テント業界トップ企業

冬のインターンシップ情報

1～2月実施・リクナビより受付

採用状況 過去の

年度	男性	女性
2023年	-	-
2024年	1人	-
2025年	1人	-

【お問い合わせ先】

越智 美穂

mihoochi@kok-no1.co.jp

25 住宅の設計・施工 株式会社コラボハウス

27卒

愛媛県松山市北井門2丁目12-5

[支店]県内：松山市(2拠点) 今治市 新居浜市

県外：香川県 徳島県(2拠点) 岡山県 大阪府(2拠点) 秋田県

既卒 3 年以内

設計士とつくるデザイナーズ住宅



事業内容

住宅・店舗の設計・工事及びメンテナンス
リフォーム工事・リノベーションデザイン

制度や取り組みから見つける！

- # 県外勤務も経験できる
- # 幅広い知識を身につけられる
- # 頑張った分だけしっかり評価
- # お客様のために全力で取り組める
- # 文理問わず活躍できる環境
- # 社員同士の学び合い
- # 働きやすい環境づくり
- # 社員発信のアイデアが形になる
- # チームで支え合いながら成長
- # 新しいことに前向きに挑戦

Data

- ・年間休日 108日
- ・育児休暇取得率 男性： - %
女性： 100%
- 【取得後復帰率】 100%
- ・有休休暇取得率 50%
- ・福利厚生等各種手当
社会保険完備
昇給年1回 賞与年2回
建築士受講料支援
建築士合格お祝い金
資格手当 達成旅行
社員割引制度

冬のインターンシップ情報

1月～2月開催予定

採用状況 過去の

年度	男性	女性
2023年	7人	6人
2024年	10人	10人
2025年	10人	6人

【お問い合わせ先】

岡本 莉音

r-okamoto@collabohouse.info

愛媛県松山市南吉田町2200(松山本社)

静岡県浜松市中央区材木町1380(浜松本社)

[支店]県外：1道1都1府6県

27卒

26卒

既卒 3 年以内

確かな技術でお客様との未来を創る



Data

- ・年間休日 126日
- ・育児休暇取得率 男性：100%
女性：100%
- 【取得後復帰率】 100%
- ・有休休暇取得率 54%
- ・福利厚生等各種手当
 - 通勤手当 超過勤務手当
 - 地域手当 職務手当(営業職)
 - 運転手当 出張休日手当
 - 家族手当 転勤に関する手当

事業内容

農業設備システム、FAシステム等の省人・省力化システムの開発、設計、製作を行う、受注生産型の機械メーカーです。

制度や取り組みから見つける！

- #県外勤務も経験できる
- #家賃補助・社員寮・社宅あり
- #社内サークルあり
- #海外にも顧客や取引先あり
- #改善提案制度
- #通信教育制度
- #インフルエンザ予防接種補助
- #婦人科検診補助

冬のインターンシップ情報

実施検討中
お問い合わせください。

採用状況
過去の

年度	男性	女性
2023年	9人	2人
2024年	6人	2人
2025年	15人	2人

【お問い合わせ先】

総務部 小出・門田

recruit-m@shibuya-sss.co.jp

27 情報通信業（放送・インターネット） 株式会社愛媛CATV

愛媛県松山市大手町1丁目11番地4
[支店]県内：愛南町

27卒

既卒 3 年以内

ジョブローテーションがあるから自己成長！



Data

- ・年間休日 120日
- ・育児休暇取得率 男性：100%
女性：100%
- 【取得後復帰率】 100%
- ・有休休暇取得率 72%
- ・福利厚生等各種手当
事業所内保育所運営
時短勤務可能(中学校就学まで)
副業OK 連携社員食堂利用可能
スポーツクラブ法人割引あり
社内部活動 慶弔見舞
総合福利厚生
サービスベネフィットステーション

事業内容

有線テレビ放送、光ネット、固定・携帯電話、
電気、無線通信を提供し、
「地域の情報通信インフラ」としての役割を
担っています。

制度や取り組みから見つける！

- #引っ越しを伴う転勤なし
- #副業OK
- #社内サークルあり
- #語学が活かせる
- #海外にも顧客や取引先あり
- #ジョブローテーション

冬のインターンシップ情報

1～2月実施・マイナビより受付

採用状況 過去の

年度	男性	女性
2023年	4人	2人
2024年	1人	1人
2025年	1人	1人

【お問い合わせ先】

高岡 佳子

catv_saiyo@e-catv.ne.jp

愛媛県新居浜市西原町2-4-34

[支店]県内：新居浜市(3拠点) 松山市 大洲市 宇和島市

県外：千葉県 東京都 大阪府

27卒

26卒

既卒 3 年以内

愛媛の気候のように暖かく穏やかな社風！



Data

- ・年間休日 115日
- ・育児休暇取得率 男性： 50%
女性： 100%
- 【取得後復帰率】 100%
- ・有休休暇取得率 68%
- ・福利厚生等各種手当
通勤手当
資格手当
家族手当
勤務地手当
住宅手当
時間外手当

事業内容

愛媛県建設業界のリーディングカンパニー！
建築・土木・プラントエンジニア各部門協力体制のもと、一社完結のサービスを提供する守備範囲の広い総合工事会社です！

制度や取り組みから見つける！

- ＃県外勤務も経験できる
- ＃家賃補助・社員寮・社宅あり
- ＃社内サークルあり
- ＃3年定着率90%以上
- ＃社内イベントあり
- ＃愛媛県奨学金返還支援制度登録企業
- ＃資格取得奨励金制度
- ＃通信教育奨励金制度
- ＃ホンダ車販促制度
- ＃ひめボス認定企業

冬のインターンシップ情報

インターン・説明会あり
ナビ・HPから受付中！

採用状況
過去の

年度	男性	女性
2023年	7人	-
2024年	9人	3人
2025年	8人	2人

【お問い合わせ先】

総務本部 人事勤労チーム

soumu@komten.ichimiya.co.jp

愛媛県新居浜市西原町2-4-34

[支店]県内：新居浜市(6拠点)

県外：13都府県(栃木県 埼玉県 千葉県 三重県 滋賀県 他)

27卒

26卒

既卒 3 年以内

常に変化に対応し、失敗を恐れず挑戦する

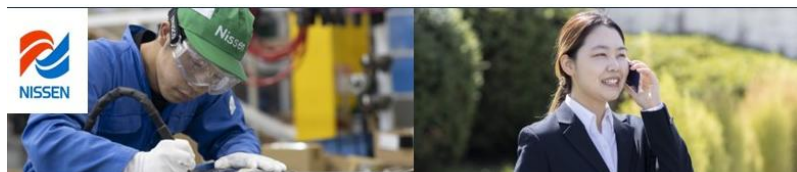

消費者の身の周りを支える

Change & Challenge

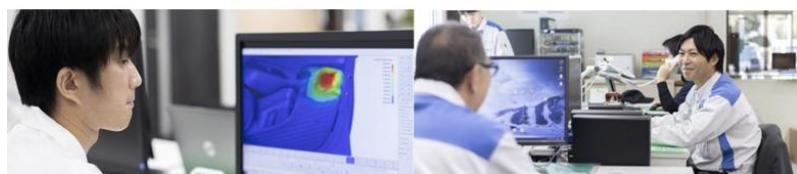

日泉化学株式会社

自動車部品・家電部品・レジャー用品・フィルムシート/半導体向け化学品の販売

一宮グループ

化学ブロック

Data

- ・年間休日 116日
- ・育児休暇取得率 男性：100%
女性：100%
- 【取得後復帰率】 100%
- ・有休休暇取得率 62%
- ・福利厚生等各種手当
借上社宅制度
有給休暇(最大23日/半日有給可)
積立休暇(最大40日) 他

事業内容

自動車やエアコン、トイレなどのプラスチック
部品の製造と、半導体メーカー向けに化学品
の販売。日常に欠かせないものに携わる。

制度や取り組みから見つける！

- ＃県外勤務も経験できる
- ＃家賃補助・社員寮・社宅あり
- ＃フレックスタイム導入
- ＃海外にも顧客や取引先あり
- ＃積立休暇制度（最大40日）

冬のインターンシップ情報

実施予定なし

採用状況
過去の

年度	男性	女性
2023年	3人	3人
2024年	7人	2人
2025年	2人	2人

【お問い合わせ先】

宮崎

saiyo@nissen.ichimiya.co.jp

30

物流・製造（化学）

一宮運輸株式会社

愛媛県新居浜市西原町2丁目4-36

[支店]県内：新居浜市 今治市 東温市 西条市

県外：大阪府 千葉県 熊本県 等 全国19都府県約80事業所

27卒

26卒

既卒 3 年以内

物流で社会に貢献！挑戦したい方大歓迎！



事業内容

トラック配送だけでなく倉庫での保管、
流通加工、貿易関連業務や化学プラント内
での製造などの事業を行っている総合物流
企業です

制度や取り組みから見つける！

- # 県外勤務も経験できる
- # 家賃補助・社員寮・社宅あり
- # 語学が活かせる
- # 海外にも顧客や取引先あり
- # ノー残業デー
- # テレワークの導入
- # 男性の育児休業取得促進

Data

- ・年間休日 117日
- ・育児休暇取得率 男性： 10%
女性： 100%
- 【取得後復帰率】 100%
- ・有休休暇取得率 60%
- ・福利厚生等各種手当
借上げ社宅(全国転勤)
住宅手当(地域限定)
残業・休日出勤手当
通勤手当 地域手当
年末年始手当 家族手当
職責手当(資格) 役職手当

冬のインターンシップ情報

12月下旬～2月頃実施
マイナビより受付

採用状況
過去の

年度	男性	女性
2023年	8人	4人
2024年	15人	4人
2025年	9人	10人

【お問い合わせ先】

戸川・黒部

jinji01@unnyu.ichimiya.co.jp

愛媛県松山市二番町4丁目2番地11
[支店]県内:10市3町に46店舗

愛媛に根差し愛媛のためにある金融機関です



Data

- ・年間休日 120日
- ・育児休暇取得率 男性: 7.7%
女性: 100%
- 【取得後復帰率】 100%
- ・有休休暇取得率 100%
- ・福利厚生等各種手当
通勤手当
家族手当
役付手当
基本居住地外赴任手当 他

事業内容

預金・融資・為替業務など、信用金庫法に基づく金融業務

制度や取り組みから見つける！

- #副業OK
- #家賃補助・社員寮・社宅あり
- #月平均残業10時間以内
- #社内サークルあり
- #ビジネスカジュアル導入

冬のインターンシップ情報

1~2月実施
リクナビ、マイナビより受付

採用状況 過去の

年度	男性	女性
2023年	19人	8人
2024年	5人	17人
2025年	10人	15人

【お問い合わせ先】

西山 健太

s1860107@facetoface.ne.jp

日本赤十字社

(愛媛県支部・松山赤十字病院・愛媛県赤十字血液センター)

愛媛県松山市岩崎町二丁目3-40

[支店]県内：松山赤十字病院、愛媛県赤十字血液センター

27卒

人の役に立ちたい！人と関わることが好き！

赤十字は、
動いてる！

Data

- ・年間休日 120日
- ・育児休暇取得率
[支部] 対象者なし
[病院] 男性:50% 女性:100%
【取得後復帰率】 93%
[血液センター] 女性:100%
【取得後復帰率】 100%
- ・有休休暇取得率 100%
- ・福利厚生等各種手当
住居手当 通勤手当
深夜手当 時間外手当
宿日直手当 年末年始手当

事業内容

日本赤十字社は、人の命と健康を守るため、災害救護や救急法等の講習、医療や献血など広範多岐に亘る事業を行っています。

制度や取り組みから見つける！

- #引っ越しを伴う転勤なし
- #県外勤務も経験できる
- #家賃補助・社員寮・社宅あり
- #社内サークルがある企業
- #慶弔休暇制度
- #企業年金制度
- #自己啓発制度
- #永年勤続表彰制度

冬のインターンシップ情報

実施予定なし

採用状況
過去の

年度	男性	女性
2023年	1人	4人
2024年	2人	3人
2025年	-	3人

【お問い合わせ先】

藤田 ゆみ

nisseki@ehime.jrc.or.jp

愛媛県松山市三番町四丁目9番地5 松山センタービル

[支店]県内：松山市 新居浜市 西予市など(指定管理施設7か所)

県外：香川県 高知県

幅広い事業で人・地域の未来に貢献できる！



Data

- ・年間休日 116日
- ・育児休暇取得率 男性： 50%
女性： 100%
- 【取得後復帰率】 100%
- ・有休休暇取得率 63%
- ・福利厚生等各種手当
伊予鉄グループ各種優待制度
自社運営の保育園利用可
(保育料助成制度あり)
永年勤続表彰制度
育児・介護休業制度
慶弔見舞金制度
資格取得支援制度

事業内容

多様な事業で人や地域の未来に尽くします！

- ・コンサルティング
- ・BP0
- ・広告
- ・人材ビジネス
- ・情報システム
- ・指定管理運営
- ・保育運営 等

制度や取り組みから見つける！

- ＃県外勤務も経験できる
- ＃副業OK
- ＃月平均残業10時間以内
- ＃フレックスタイム導入
- ＃ノー残業Day実施

冬のインターンシップ情報

1～2月実施
マイナビより受付

採用状況
過去の

年度	男性	女性
2023年	3人	7人
2024年	4人	5人
2025年	3人	8人

【お問い合わせ先】

多田 早希

recruit@iyoplan.jp

愛媛県松山市中野町甲936番地

[支店]県内：松山市 砥部町 伊予市(2拠点) 内子町

県外：大阪府(2拠点) 東京都 岡山県

既卒 3 年以内

未来に向かい 挑戦を楽しむタケチ



60年以上の信頼と実績のある工業用ゴムやガスケット業界におけるパイオニア企業



Data

- ・年間休日 117日
- ・育児休暇取得率 男性:100%
女性:100%
- 【取得後復帰率】 100%
- ・有休休暇取得率 66%
- ・福利厚生等各種手当
 - 確定給付企業年金 (DB)
 - 確定拠出年金 (DC)
 - 積立有給休暇制度
 - 各種弔慰金 退職金制度
 - 家族手当
 - 賃貸住宅補助手当 (対象者)

事業内容

建築、自動車、家電製品のゴムやプラスチック部品を製造しており、家庭用冷蔵庫のパッキンや超高層ビルの窓枠など、皆さんにとって、とても身近な製品に使用されています。

制度や取り組みから見つける！

#副業OK

#家賃補助・社員寮・社宅あり

冬のインターンシップ情報

実施検討中

採用状況
過去の

年度	男性	女性
2023年	10人	1人
2024年	4人	-
2025年	1人	1人

【お問い合わせ先】

菅野 恵美

takechi-recruit@takechi.co.jp

継続は力なり！



Data

- ・年間休日 120日
- ・育児休暇取得率 男性： - %
女性：100%
- 【取得後復帰率】 100%
- ・有休休暇取得率 85%
- ・福利厚生等各種手当
皆勤手当
住宅手当
資格手当

事業内容

主に美容フェイスマスクの製造
多くの人を求める「美」というものを出来るだけ安価に、クオリティーは価格以上に提供していきます。

制度や取り組みから見つける！

- #引っ越しを伴う転勤なし
- #家賃補助・社員寮・社宅あり
- #月平均残業10時間以内
- #3年定着率90%以上
- #勤務間インターバル制度導入
- #時間単位での有休消化
- #時間短縮勤務

冬のインターンシップ情報

実施検討中

採用状況 過去の

年度	男性	女性
2023年	3人	3人
2024年	1人	3人
2025年	1人	1人

【お問い合わせ先】

越智 博

h-ochi@spc17.com

36 製造業（産業用機械器具） 萩尾機械工業株式会社

愛媛県新居浜市松の木町1番17号
[支店]県内：新居浜市

27卒

26卒

既卒 3 年以内

自分が作った製品が形に、ゼロから学べる！



Data

- ・年間休日 105日
- ・育児休暇取得率 男性：100%
女性：- %
- 【取得後復帰率】 100%
- ・有休休暇取得率 77%
- ・福利厚生等各種手当
 - 家族手当
 - 子供手当
 - 通勤手当
 - 住宅手当
 - 役職手当
 - 時間外手当

事業内容

技術力×一貫体制で勝負！
創業90年の“モノづくりカンパニー”で働こう
やりがいや楽しさを感じながら働ける会社
です！

制度や取り組みから見つける！

- ＃引っ越しを伴う転勤なし
- ＃家賃補助・社員寮・社宅あり
- ＃海外にも顧客や取引先あり
- ＃選べる残業区分制度あり
- ＃日勤勤務のみ

冬のインターンシップ情報

希望に合わせて
随時実施しています。

採用状況 過去の

年度	男性	女性
2023年	-	-
2024年	-	-
2025年	1人	-

【お問い合わせ先】

森田 奈甫

saiyo@hagiokikai.jp

37 製造業（紙加工品・機能フィルム等） アイム株式会社

愛媛県四国中央市土居町津根2304
[支店]県外：岡山県

27卒

26卒

既卒 3 年以内

面白いから、楽しいから、うれしいんです。



事業内容

機能フィルム(剥離機能・低熱収縮等を付与した産業用資材)、紙類を加工した衛生用品や清掃用品の開発・製造・販売

制度や取り組みから見つける！

- #引っ越しを伴う転勤なし
- #副業OK
- #社内サークルあり
- #海外にも顧客や取引先あり

Data

- ・年間休日 115日
- ・育児休暇取得率 男性： 50%
女性： 100%
- 【取得後復帰率】 100%
- ・有休休暇取得率 87%
- ・福利厚生等各種手当
住宅手当 家族手当
通勤手当 時間外勤務手当
管理職手当
深夜勤務手当(製造職)
交替手当(製造職)

冬のインターンシップ情報

1～2月実施・公式LINEにて案内

採用状況 過去の

年度	男性	女性
2023年	4人	1人
2024年	2人	1人
2025年	1人	-

【お問い合わせ先】

総務課人事 原田

w.harada@imx.co.jp

愛媛県松山市空港通四丁目5番5号

[支店]県内：6市11支店・営業所

県外：1都6県14支店・営業所

27卒

26卒

既卒 3 年以内

地域経済・社会に貢献したい方、大歓迎！

「想い」を届ける。

四国名鉄運輸はトータルロジスティクス・パートナーとして、
お預かりした商品を真心こめて確実にお届けいたします。
「礼儀正しく、明るく 元気よく」
物流で社会を支える企業であり続けるために。

We're Keguma

四国名鉄運輸株式会社 TEL089-972-1231(代表)

事業内容

貨物自動車運送事業、貨物利用運送事業、
倉庫業、通関業、コンピュータソフトウェア
の開発、コンピュータ関連機器の販売、
コンピュータによる情報処理に関する業務

制度や取り組みから見つける！

- # 県外勤務も経験できる
- # 服装・髪色・ネイル自由
- # 家賃補助・社員寮・社宅あり
- # 3年定着率90%以上
- # ガソリン社員割引
- # 社員割引購入
- # 健康増進行事補助
- # 制服貸与
- # 永年勤続表彰

Data

- ・年間休日 113日
- ・育児休暇取得率 男性:66.7%
女性: - %
- 【取得後復帰率】 100%
- ・有休休暇取得率 22%
- ・福利厚生等各種手当
資格手当
通勤手当
住宅手当

冬のインターンシップ情報

1~2月実施・マイナビより受付

採用状況
過去の

年度	男性	女性
2023年	6人	2人
2024年	2人	1人
2025年	4人	1人

【お問い合わせ先】

石丸 新

saiyo@shikokumeitetsu.co.jp

広島県広島市南区段原南一丁目3番52号

[支店]県内:85店舗

県外:兵庫県・中四国8県 402店舗

27卒

26卒

既卒 3 年以内

食品に関りたくさんの仲間と地域貢献！



Data

- ・年間休日 116日
- ・育児休暇取得率 男性: 38%
女性: 100%
- 【取得後復帰率】 100%
- ・有休休暇取得率 30%
- ・福利厚生等各種手当
 - 家賃補助手当 赴任手当
 - 出張旅費手当 役職手当
 - 登録販売手当 市場手当
 - リージョナル手当
 - 薬剤師手当

事業内容

中四・四国・兵庫を中心にスーパーを展開し、食料品、日用品、衣料住居余暇用品の販売を行っています。

制度や取り組みから見つける！

- #県外勤務も経験できる
- #家賃補助・社員寮・社宅あり
- #社内サークルあり

冬のインターンシップ情報

1月実施
マイナビより受付

採用状況
過去の

年度	男性	女性
2023年	54人	65人
2024年	58人	50人
2025年	39人	30人

【お問い合わせ先】

大澤 研介

oosawa-kens@the-fuji.com

愛媛県松山市大手町一丁目11-7

[支店]県外：東京都

地域に密着し、地域に貢献する会社です。



Data

- ・年間休日 120日
- ・育児休暇取得率 男性： - %
女性： 100%
- 【取得後復帰率】 100%
- ・有休休暇取得率 53%
- ・福利厚生等各種手当
時間外手当
資格手当
家族手当
通勤手当
住宅手当
管理職手当等

事業内容

ソフトウェア開発及び販売
コンピュータシステムの運用管理
情報処理、インターネットサービス
情報処理機器等の販売・賃貸・保守

制度や取り組みから見つける！

＃県外勤務も経験できる
＃知識がなくてもチャレンジできる

冬のインターンシップ情報

実施検討中

採用状況
過去の

年度	男性	女性
2023年	-	-
2024年	1人	-
2025年	3人	-

【お問い合わせ先】

松田 典久

matsuda@ehime-densan.co.jp

41

製造業（古紙パルプ・新素材パルプ）

AIPA株式会社

愛媛県四国中央市川之江町415-1

[支店]県外：大阪府

27卒

26卒

既卒 3 年以内

抜群のワークライフバランスで公私充実



Data

- ・年間休日 127日
- ・育児休暇取得率 男性：100%
女性：100%
- 【取得後復帰率】 100%
- ・有休休暇取得率 90%
- ・福利厚生等各種手当
職務手当 福祉手当
通勤手当 扶養手当
交代手当 深夜手当
時間外勤務手当

事業内容

ハイブリッド事業（新素材開発・製販）
資源エネルギー事業（廃棄物処理と固形燃料製販）
再生パルプ事業（再生パルプの製販）

制度や取り組みから見つける！

#引っ越しを伴う転勤なし
#月平均残業10時間以内
#社内サークルあり
#3年定着率90%以上

冬のインターンシップ情報

12月～1月実施予定

採用状況 過去の

年度	男性	女性
2023年	1人	-
2024年	-	-
2025年	-	-

【お問い合わせ先】

真鍋 一平

i-manabe@aipa.or.jp

42

小売業（補聴器販売）

キコット株式会社 **アズマ補聴器センター**

27卒

26卒

愛媛県新居浜市坂井町2丁目2-18

[支店] 県内: 松山市 今治市 四国中央市

既卒 3 年以内

声を感じ、心を届ける仕事！



事業内容

補聴器販売

補聴器の保守管理・メンテナンス

Data

- ・年間休日 118日
- ・育児休暇取得率 男性: - %
女性: 100%
- 【取得後復帰率】 100%
- ・有休休暇取得率 22%
- ・福利厚生等各種手当
 - 住宅手当
 - 通勤手当
 - 精勤手当
 - 資格手当
 - 役職手当
 - 営業手当
 - 店舗達成手当 他

制度や取り組みから見つける！

- #家賃補助・社員寮・社宅あり
- #月平均残業10時間以内
- #3年定着率90%以上
- #フレックスタイム導入

冬のインターンシップ情報

HPまたはマイナビより受付

採用状況
過去の

年度	男性	女性
2023年	-	-
2024年	-	-
2025年	-	-

【お問い合わせ先】

小村 直子(おむら なおこ)

naoko@emimi.jp

愛媛県松山市東本1丁目2-35

[支店]県外：香川県 高知県 徳島県

はかりしれない技術を、世界へ



Data

- ・年間休日 113日
- ・育児休暇取得率 男性：100%
女性： - %
- 【取得後復帰率】 100%
- ・有休休暇取得率 78%
- ・福利厚生等各種手当
こども手当
健康増進手当

事業内容

食を量る・包む・検査・表示する技術を提供。
イシダ製品を販売し、四国の現場を支えています。

制度や取り組みから見つける！

- #県外勤務も経験できる
- #副業OK
- #社内サークルあり
- #フレックスタイム導入
- #MVP表彰制度
- #報奨金制度
- #健康促進制度

冬のインターンシップ情報

実施予定なし

採用状況
過去の

年度	男性	女性
2023年	1人	-
2024年	-	1人
2025年	-	-

【お問い合わせ先】

岡本 怜那

r_okamoto@s-ishida.co.jp

愛媛県松山市湊町1丁目2番地

[支店]県内：松山市(8店舗)

県外：東京都 大阪府

伸び伸びと自分らしく働ける環境です★



Bigより“Good” 小さな感動が、社会を動かす。

株式会社日本エイジェント

Data

- ・年間休日 110日
- ・育児休暇取得率 男性：100%
女性：100%
- 【取得後復帰率】 100%
- ・有休休暇取得率 100%
- ・福利厚生等各種手当
通勤手当(全額または規定支給)
家族手当(扶養家族対象)
役職手当
資格手当(宅地建物取引士など)
時間外手当 休日出勤手当
地域手当(勤務地による加算)

事業内容

不動産賃貸仲介・管理を中心に、
国際・FC事業も展開する総合不動産会社

制度や取り組みから見つける！

- #引っ越しを伴う転勤なし
- #3年定着率90%以上
- #誕生日休暇
- #社内イベントあり

冬のインターンシップ情報

1～2月実施予定

採用状況
過去の

年度	男性	女性
2023年	2人	4人
2024年	4人	1人
2025年	5人	3人

【お問い合わせ先】

豊川 真実

jinzai@nihon-agent.co.jp

愛媛県今治市大西町新町甲945番地

[支店]県内：松山市

県外：東京都 大阪府 シンガポール

若手の社員が多く活躍している職場！



Data

- ・年間休日 120日
- ・育児休暇取得率 男性：33.3%
女性：100%
- 【取得後復帰率】 100%
- ・有休休暇取得率 64%
- ・福利厚生等各種手当
 - 退職金制度
 - 企業年金基金制度
 - 社宅制度
 - 自社持株会制度
 - 家族・通勤・帰省手当
 - 有給休暇初年度20日付与
 - 各種有休制度あり

事業内容

造船用資材を主力商品として扱う商社。
陸の分野へも活動の場を展開し、土木・建築
分野でも、多岐にわたる事業を展開しており
ます。

制度や取り組みから見つける！

- # 県外勤務も経験できる
- # 家賃補助・社員寮・社宅あり
- # 海外にも顧客や取引先あり
- # 時間単位年次有給休暇
- # 特別繰越年次有給休暇
- # 通信教育制度
- # 育児休業制度
- # 職種転換制度
- # 社員持株会制度

冬のインターンシップ情報

1～2月実施予定
マイナビより受付

採用状況
過去の

年度	男性	女性
2023年	6人	1人
2024年	7人	4人
2025年	5人	1人

【お問い合わせ先】

入本・白石

kanax-recruit@kanax.skdy.co.jp

46

メーカー（電気機械）

東芝エレクトロニクス株式会社 四国事業所

27卒

福岡県福岡市中央区長浜二丁目4番1号 東芝福岡ビル8階

[支店] 県内：松山市(2拠点)

県外：福岡県(2拠点) 東京都(3拠点) 大阪府

社会インフラに貢献できる誇りとやりがい！



事業内容

電気機械器具の製造・販売 / 電気工事業
工業計器、計測機器、理化学機器、公害防止
関連機器の製造・販売 / 電気通信工事業 等

制度や取り組みから見つける！

- # 県外勤務も経験できる
- # 家賃補助・社員寮・社宅あり
- # フレックスタイム導入
- # 海外にも顧客や取引先あり
- # 週に1度定時退社日
- # 時間単位で取得可能な休暇

Data

- ・ 年間休日 126日
- ・ 育児休暇取得率 男性：100%
女性：100%
- 【取得後復帰率】 100%
- ・ 有休休暇取得率 82%
- ・ 福利厚生等各種手当
住宅手当
家賃補助
通勤手当
地域手当 等

冬のインターンシップ情報

随時受付

採用状況 過去の

年度	男性	女性
2023年	5人	1人
2024年	10人	2人
2025年	10人	6人

【お問い合わせ先】

伊藤 誠悟

saiyou@teic.toshiba.co.jp

47 地方公務員 愛媛県庁

愛媛県松山市一番町四丁目4-2

[支店]県内：西条市 今治市 松山市 八幡浜市 宇和島市

県外：東京都 大阪府

27卒

26卒

既卒 3 年以内

多様な「人」と「仕事」に出会える環境！



事業内容

愛媛県職員は県民の愛顔(えがお)のために、防災・減災、人口減少、地域経済の活性化を中心とする政策課題に挑戦しています。

制度や取り組みから見つける！

- # 県外勤務も経験できる
- # テレワーク導入
- # 服装・髪色・ネイル自由
- # 家賃補助・社員寮・社宅あり
- # 社内サークルあり
- # 3年定着率90%以上
- # フレックスタイム導入
- # 語学が活かせる
- # 海外にも顧客や取引先あり

Data

- ・年間休日 120日
- ・育児休暇取得率 男性：100%
女性：100%
- 【取得後復帰率】 未調査
- ・有休休暇取得率 59%
- ・福利厚生等各種手当
扶養手当
住居手当
通勤手当
期末・勤勉手当 など

冬のインターンシップ情報

実施検討中

採用状況 過去の

年度	男性	女性
2023年	248人	219人
2024年	193人	240人
2025年	-	-

【お問い合わせ先】

日野

jinjisaizou@pref.ehime.lg.jp

東京都千代田区大手町2-6-4 常盤橋タワー

[支店]県内：松山市 今治市

県外：全国に117営業部・支店

一緒になら、世界は変えられる。

一緒になら、
世界は
変えられる。

Change the future. Create the next



事業内容

「お客様や社会の“いつも”を支え“いざ”をお守りすること」をパーパスに掲げ、あらゆる事業活動の新たな「挑戦」を支えています。

制度や取り組みから見つける！

- # 県外勤務も経験できる
- # テレワーク導入
- # 副業OK
- # 社内サークルあり
- # フレックスタイム導入
- # 語学が活かせる
- # 海外にも顧客や取引先あり
- # 健康経営優良法人認定企業
- # 社内研修制度の充実
- # 自己啓発支援（英語学習 社外通信講座ほか）

Data

- ・ 年間休日 143日
- ・ 育児休暇取得率 男性：93.3%
女性：98.2%
- 【取得後復帰率】 - %（未調査）
- ・ 有休休暇取得率 - %
- ・ 福利厚生等各種手当
社会保険／雇用保険
健康保険
厚生年金保険
労災保険
厚生施設／保養所
社内研修の充実・自己啓発支援

冬のインターンシップ情報

2月19日～20日
マイページより受付

採用状況
過去の

年度	男性	女性
2023年	-	2人
2024年	2人	3人
2025年	-	3人

【お問い合わせ先】

愛媛支店 西田 奈生
NAO.NISHIDA@tmnf.jp

【四国で働く】地域を支える生活インフラへ

レデイ



すべては「お客様」のために。



事業内容

ドラッグストア及び処方箋調剤を行う
調剤薬局、インターネット通信販売の
経営

制度や取り組みから見つける！

県外勤務も経験できる
家賃補助・社員寮・社宅あり
月平均残業10時間以内
社内サークルがある企業
ジョブローテーション

Data

- ・年間休日 114日
- ・育児休暇取得率 男性:45.0%
女性:100 %
- 【取得後復帰率】 100%
- ・有休休暇取得率 70%
- ・福利厚生等各種手当
財形貯蓄 / 社員持株
引越支援 / 退職金制度
ストックオプション
通信教育講座受講補助
短縮勤務制度
従業員割引

冬のインターンシップ情報

1～2月実施・公式LINEより受付

採用状況
過去の

年度	男性	女性
2023年	15人	39人
2024年	28人	64人
2025年	17人	43人

【お問い合わせ先】

田中 知春

ljinji3246@lady.tsuruha-gr.jp

50

行政コンサルタント業

リージョナルデザイン株式会社

愛媛県新居浜市大生院2151番地の10
東予産業創造センター内

27卒

26卒

既卒 3 年以内

小さな会社でも大きく社会貢献できます！



Data

- ・年間休日 120日
- ・育児休暇取得率 男性： - %
女性： - %
- 【取得後復帰率】 対象者なし
- ・有休休暇取得率 60%
- ・福利厚生等各種手当
 - 健康保険 雇用保険
 - 労災保険 厚生年金
 - 財形積立 退職金積立
 - 資格取得費用補助

事業内容

社会課題の解決に取り組むための各種計画策定時に、調査分析、計画立案をしています。
小学生～大学生を対象に地域交流プログラムを提供・運営するキャリア教育も行っており、小さな会社でも大きく社会貢献できます。

制度や取り組みから見つける！

- # 3年定着率90%以上
- # 社会課題解決に貢献できる
- # 静かな環境で集中して業務に取り組める

冬のインターンシップ情報

1～3DAY 実施検討中

採用状況
過去の

年度	男性	女性
2023年	2人	-
2024年	-	-
2025年	1人	1人

【お問い合わせ先】

柴崎 典子

rd-info@regional-design.co.jp

愛媛で一番の喜び、思い出創造カンパニーへ



Data

- ・年間休日 103日
- ・育児休暇取得率 男性: 100%
女性: 100%
- 【取得後復帰率】 100%
- ・有休休暇取得率 55%
- ・福利厚生等各種手当
通勤手当
社宅制度
社割制度
家族手当
固定深夜手当
各種保険有り

事業内容

ボウリング・カラオケ・麻雀・温泉・岩盤浴・宿泊施設・パチンコを併設した総合レジャー施設、キスケBOXをはじめとして、今治地区に天然温泉・岩盤浴・宿泊施設を経営。

制度や取り組みから見つける！

- ＃服装・髪色・ネイル自由
- ＃家賃補助・社員寮・社宅あり
- ＃社内サークルあり
- ＃3年定着率90%以上
- ＃新商品やイベントの企画ができる
- ＃有給休暇平均日数10日以上
- ＃教育・研修制度充実

冬のインターンシップ情報

毎月開催中
マイナビより受付

採用状況
過去の

年度	男性	女性
2023年	-	-
2024年	2人	-
2025年	3人	4人

【お問い合わせ先】

濱田 果歩

kisuke.saiyo0133@gmail.com